

記録づくめの大会
 令和元年 10 月号 No.479

イハツチャー



第64回 伊江村陸上競技大会



西江前区13年ぶりの総合優勝!!



第64回伊江村陸上競技大会が9月14日に伊江小学校グラウンドで行われ、西江前区が13年ぶり6回目の総合優勝を果たしました。

大会新記録では、西崎区の崎浜絵美選手が女子3km(11分9秒21)、西江前区の仲村愛里選手が30代女子100m(13秒8)、川平区の(山口峰昌・石新航洋・石新優・上間雄成)4選手が一般男子400mリレー(47秒8)が樹立されています。また、中学生男子100mの橋口翔選手(11秒2:川平区)、中学生共通女子800mの宮城菜々美選手(2分43秒4:西江上区)、中学男女共通600mリレー(大城りいあ・宮城菜々美・大城毘那・大城心・与那城沢磨・島袋翔琉)(1分22秒8:西江上区)が新記録を樹立し、今後の活躍が期待されます。

【順位得点】

※()内は得点

	1位	2位	3位	4位	5位	6位	7位
男子	川平 (101)	東江前 (77)	西江上 (76)	西江前 (76)	東江上 (62)	阿良 (34)	西崎 (33)
女子	西江前 (67.5)	東江前 (62)	西江上 (56)	阿良 (51)	東江上 (45)	西崎 (39)	川平 (33.5)
壮年	西江前 (94)	東江上 (89)	西江上 (77)	川平 (72)	西崎 (67)	東江前 (66)	阿良 (60)
総合	西江前 (237.5)	西江上 (209)	川平 (206.5)	東江前 (205)	東江上 (196)	阿良 (145)	西崎 (139)

村の世帯数と人口の比較 (9月30日現在)					9月の 出生見数
	昭和54年 (40年前)	平成11年 (20年前)	令和元年	先月比	
世帯数	1,543	2,043	2,265	△3	5
総人口	5,850	5,430	4,534	0	
男	2,865	2,728	2,294	△1	
女	2,985	2,702	2,240	1	



感動をまきおこした 伊江っ子運動会

伊江幼稚園、伊江小学校（比嘉悟校長）の令和元年度運動会が10月5日、「チャレンジ！学び！笑顔！感動の嵐をまきおこせ！力のかぎりあきらめないでがんばろう、かがやけ伊江っ子ー！！」をスローガンに開催されました。運動会に向け日頃から取り組んだ練習の成果を見ようと、保護者や親戚、関係者など多くのお客さんが集まりました。

当日は天気にも恵まれ、児童は大粒の汗をかきながら、各学年での催し物や五色綱引き、伊江っ子

エイサーなどを披露しました。最後には、全児童による「ふるさと伊江島」が披露され、島を想う気持ちを一人一人が表現し、会場全体に感動をまきおこしました。会場から大きな拍手や声援を送られ、伊江っ子は達成感に溢れた表情でいっぱいでした。



一致団結を魅せた 西っ子運動会

西幼稚園、西小学校（宮城康人校長）の令和元年度運動会が10月6日、「令和初の運動会！一致団結・元気と笑顔で世界一の栄光を！！」をスローガンに開催されました。全児童による元気いっばいの入場行進をかわきりに、各学年のかけっこや赤白対抗大玉転がし、見事な旗さばきを魅せてくれたフラッグダンスと工夫を凝らした演技を披露しました。また、幼稚園児（ひまわり組・ゆり組）は、初めての運動会で緊張している様子でしたが、

お父さん、お母さんも一緒に参加し元気いっばいな姿を魅せてくれました。

会場には、目取真淳前校長を始め、3月に西小学校を転勤された先生方も駆けつけ、フィナーレの「校歌ダンス」を全児童と会場のお客さん全体で踊り、見事に一致団結した西っ子の運動会を魅せてくれました。



旧暦8月15日の十五夜 ☆お月見団子作り☆



中央保育所で、季節の行事に親しむため、旧暦8月15日の十五夜に合わせてお月見団子作り体験をしました。保育所の先生たちがこねた生地を園児たちが小さな手で一生懸命に丸め、上手く出来たときには「上手にできたでしょ？」と誇らしげな様子でした。大きいものや小さいもの、たくさんできたお団子は、きな粉やみたらしをつけて美味しくいただきました。



☆祖父母との集い☆

♡おじいちゃん、おばあちゃん、ダイスキ♡

中央保育所で、敬老の日を前に『祖父母との集い』を行いました。この日を楽しみにしてくださったおじいちゃんやおばあちゃん、ご家族のみなさんで園内は満員御礼でした。『おじいちゃんおばあちゃん』の歌で始まり、テラスでは園児たちによるお遊戯やエイサー、退職された先生方による歌や読み聞かせを楽しみました。恒例の“もぐもぐタイム”では、かき氷やぜんざい、ポップコーンなどの園児たちが大好きなおやつが振る舞われ、おじいちゃんおばあちゃんと美味しくいただきました。その後は、一緒に面当てや風船釣りなどのゲームを楽しみました。宮城悦子所長は「ご来場のみなさんを笑顔にしてくれる子ども達の力って本当に素晴らしいです。これからもこの魅力をどんどん伸ばしていきたい」と話しました。



中央保育所のグレートなおばあちゃん先生たち GTO



昨今の保育士不足を解消するために力を貸してくれたのは、保育所を退職された先生方です。誰もが「私たちができるかね〜」「体力的にすみれ組(0歳児)を担当するので精一杯よ」と言いながらもハツラツと働いている頼もしい姿を後輩たちに魅せてくれています。通称“おばあちゃん先生”が揃うと、自然に島くとうばが飛び交い、園児たちは知らずうちに耳慣れしているようです。『祖父母との集い』では、島のわらべうた『みんなぬ めえぬうた』や紙芝居『ミーバイとタッチュー』を方言で読み聞かせして頂きました。

自分の孫をみるように大切に保育をしてくれて、園児たちは安心して保育所生活を送っています。また、後輩の保育士たちは愛情たっぷりの温もりある保育を学んでいます。

内間喜代さん 100歳 おめでとうございます!

新しい年号「令和」が始まり、記念すべき最初の100歳を迎えた内間喜代さん（東江前区）へ島袋秀幸村長から内閣総理大臣祝状や銀杯の進呈、沖縄県知事祝詞と村記念品などを献寿いたしました。

現在入所しているふさと苑にて開催された祝宴には、親戚や入所者の方々がたくさん集まり、艶やかな衣装に身を包んだ喜代さんを祝福しました。島袋村長は、「大正・昭和・平成、そして新しい元号、令和と4つの激動の時代を生き抜いてこられたことに敬意を表します。病を患いながらも、その困難を乗り越えられている喜代さんにあやかり長生きしましょう」と敬意と感謝を含めた祝意の挨拶を述べました。



友寄澄子さん(西江上区) 名誉生活指導士に 認定されました!

沖縄県指導農業士認定証書授与式 (北部地区)
北部農林水産振興センター



10月4日、北部農林水産振興センターで沖縄県指導農業士認定証授与式が行われ、友寄澄子さんのこれまでの活動が称えられ認定証が授与されました。

友寄さんは、子ども達への体験学習や民泊、食育活動などを通して若い世代の担い手育成に貢献し、伊江村生活研究会において長年にわたり会長を務め、郷土料理学習会や視察研修、特産品開発などに積極的に取り組み地域産業の活性化に尽力されてきました。また、同研究会を「沖縄ふるさと百選」への認定や各種受賞へ導いており、地域及び組織の優れた女性リーダーとしてご活躍されていることなどの功績が称えられました。

《友寄澄子さんの経歴・組織活動等》

- 昭和56年 生活改善グループに加入
- 昭和63年 イキイキ体験コンクール農林水産大臣賞 (伊江村生活研究会)
- 平成元年～平成4年 伊江村生活研究会 会長就任
- 平成4年 離島フェア沖縄県知事賞受賞 (伊江村生活研究会)
- 平成8年 離島フェア特別賞受賞 (伊江村生活研究会)
- 平成10年～現在 伊江村生活研究会 会長就任
- 平成11年 沖縄県生活指導士認定
- 平成12年 沖縄県農業改良普及事業50周年記念大会沖縄県知事賞受賞 (伊江村生活研究会)
- 平成24年 「沖縄ふるさと百選」認定 (伊江村生活研究会) ・沖縄県花井品評会銅賞受賞
- 令和元年 沖縄県名誉生活指導士認定

沖縄県指導農業士認定証書授与式
北部農林水産振興センター



令和元年 10月1日から

3歳から5歳までの幼稚園、保育所を利用する子どもたちの利用料が無償化されました。

幼稚園・保育所等を利用している子どもたち

【対象者・利用料】

- 3歳から5歳までのすべての子どもたちの利用料が無償化されました。(所得制限なし)
 - 幼稚園については月額上限 **25,700円**まで無償です。
 - 無償化の期間は、満3歳になった後の4月1日から小学校入学前までの3年間です。
 - 食材料費、行事費などは、これまでどおり保護者負担となります。
- 0歳から2歳までの子どもたちについては、**住民税非課税世帯を対象として利用料が無償化されました。**住民税課税世帯は、これまで通り、前年の所得に応じて算定した保育料をご負担いただきます。(※)
※保育所を利用する子どもが2人以上の世帯の負担軽減のため、現行制度を継続し、小学校6年生までの最年長の子どもを第1子とみなし、0歳から2歳までの第2子は半額、第3子以降は無償です。
- 【注意!】
保育所における3歳児の主食費についてもこれまで通りご負担いただきます。
- 村独自施策として、入所者一律保育料2分の1助成を行っています。

【対象となる施設・事業】

- 幼稚園・保育所

預かり保育を利用している子どもたち

【対象者・利用料】

- 無償化の対象となるためには、村から「保育の必要性の認定（1号認定）」を受ける必要があります。
- 幼稚園の利用に加え、利用日数に応じて、最大月額 **11,300円**までの範囲で預かり保育の利用料が無償化されました。

認可外保育施設等を利用する子どもたち

【対象者・利用料】

- 無償化の対象となるためには、村から「保育の必要性の認定（1号～3号認定）」を受ける必要があります。
- 3歳から5歳までの子どもたちは月額 **37,000円**まで、0歳から2歳までの住民税非課税世帯の子どもたちは月額 **42,000円**までの利用料が無償化されました。

【村内の対象となる施設・事業】

- 子育て援助活動支援事業（ファミリーサポート）

ご不明点は

【保育所・ファミサポに関すること】
伊江村役場 福祉課 児童福祉係
TEL : 49-3160

【幼稚園・預かり保育に関すること】
伊江村教育委員会 学事係
TEL : 49-2334

アルコール関連問題啓発週間

11月10日(日)～16日(土)

「アルコール関連問題啓発週間」は、アルコール関連問題への関心と理解を深めることを目的としています。

アルコール関連問題って？

アルコール関連問題とは、アルコール依存症だけではなく、多量飲酒や身体的・社会的な問題を含むアルコールを原因とする諸問題の総称です。



《実際にある伊江村のアルコール関連問題！》

- 男女とも飲酒量が沖縄県の平均よりも多い。
- アルコール依存症予備軍（危険な飲み方をしている方）の約4割が若い世代（40歳未満の男性）である。
- 命に関わるほどの生活習慣病の悪化が見られる。（肝臓の病気、心臓の病気、高血圧、糖尿病）
- アルコールが原因で過去10年間に14名の方が亡くなっている。亡くなった方の平均年齢は50歳代
- 飲酒運転



お酒をどうにかしたい！？

ご家族や大切な人がお酒の飲みすぎで困っていませんか？
また、ご自身で「できればお酒を減らしたい！」と感じている方、ご相談下さい。

相談窓口	電話番号	時間
伊江村 医療保健課	0980-49-5000	8:30～17:15
北部保健所 地域保健班	0980-52-2734	8:30～17:15
おきなわASK（アスク） ※依存症の予防・支援団体	098-996-4096 080-9851-6729	日中、夜間も 受け付けています。

インフルエンザの**予防接種**を受けましょう！

令和元年 11 月 1 日（金）からインフルエンザ予防接種が始まります。
インフルエンザは感染力が非常に強く、乳幼児や高齢者、呼吸器疾患、循環器疾患、糖尿尿などの持病がある方は、肺炎や脳症を引き起こす可能性があります。
インフルエンザの予防接種を受け、発症、重症化を予防しましょう。

免疫がつくまでに 2 週間程度かかりますので、**12 月上旬までに接種することをおすすめします。**

対象者	伊江村に住所を有する方 ※乳幼児が接種を受ける場合は母子手帳を持参しましょう。
接種期間	令和元年 11 月 1 日（金）～令和 2 年 2 月 28 日（金）
接種場所	伊江村立診療所・県内の医療機関
接種回数	13 歳未満 2 回 13 歳以上 1 回 ※ただし 13 歳以上でも持病（慢性心疾患・糖尿病・喘息・慢性閉塞性肺疾患等）のある方は、医師の診断により 2 回の接種となる場合があります。
接種費用	伊江村立診療所で接種した場合は「無料」 その他県内医療機関等で接種した場合は「立て替え払い」 ※立て替え払いの場合、医療保健課にて払い戻しの手続きが必要となります。 申請書類：医療機関が発行する「予防接種済証」「領収書」 「本人または保護者の JA 伊江支店の通帳」 申請場所：医療保健センター 3 階



●インフルエンザの**症状**について （症状がある場合は早めに受診しましょう）



●インフルエンザの**感染防止**について

まずは手洗い！！

- ・外から帰ったあと
- ・咳やくしゃみを手で押さえたあと
- ・食事の前
- ・トイレのあと

うつさないために！！

- ・せき・くしゃみはティッシュで押さえましょう！
- ・マスクをしましょう！
- ・ティッシュが無ければせき・くしゃみは二の腕で！

インフルエンザに関する問い合わせは 医療保健課 49-2234・5000

10月から
消費税・
地方消費税は

事業者の皆さん、
軽減税率制度の準備はお済みですか？

10%へ 消費税・地方消費税についての大切なお知らせです

ご存じですか？「地方消費税」とその役割

私たちが一般に「消費税」と言っているのは、消費税(国税)と地方消費税(都道府県税)を合計したものです。また、地方消費税収入の2分の1は、市町村に交付されています。

2019年10月から、消費税率(消費税率+地方消費税率)は、次のように上げられます。



引上げ分は、
ひとりひとりのために

引上げ分の地方消費税収入は、全て、子育てや医療・介護など、地域における社会保障のために使われます。



引上げと同時に、軽減税率制度が実施されます

「酒類・外食を除く飲食料品」、「定期購読契約が締結された週2回以上発行される新聞」には、軽減税率(8%)が適用されます。軽減税率の対象となる飲食料品の範囲は以下のとおりです。

酒類

テイクアウト・宅配等

外食

飲食料品
(食品表示法に規定する食品)
||
人の飲用又は食用に供されるもの

一体資産

※ 一定の一体資産は、飲食料品に含まれます。

医薬品・医薬部外品等

軽減税率対象

標準税率対象

ケータリング等

有料老人ホーム等で行う飲食料品の提供

事業者の皆さん！

軽減税率制度は、全ての事業者の方に関係があります！

10月1日からは…

- 対象品目の売上げ・仕入れの両方がある課税事業者

⇒ 売上げや仕入れについて、取引ごとの税率により区分経理を行うことや、区分記載請求書等を交付する必要があります。

⇒ どちらも、消費税の仕入税額控除の適用を受けるためには、区分記載請求書等及び帳簿の保存が必要です。
- 対象品目の売上げがなくとも、対象品目の仕入れ(経費)がある課税事業者

⇒ 仕入れ(経費)について、取引ごとの税率により区分経理を行う等の対応が必要となります。

⇒ 課税事業者との取引に際しては、課税事業者が仕入税額控除を行う等のため、区分記載請求書等の交付などの対応が必要になる場合があります。
- 免税事業者

⇒

・ 請求書や帳簿などの記載のルールが変わります。(詳細は左ページ)

新しい記載ルールに則った帳簿・請求書等の記載が必要です

区分記載請求書等保存方式（※）

2019年10月1日以降、帳簿や請求書には、
これまでの記載事項に加え、

帳簿には「**軽減税率の対象品目である旨**」の、
請求書等には「**軽減税率の対象品目である旨**」及び
「**税率ごとに区分して合計した税込対価の額**」の
記載が必要になります。

※2023年10月1日以降は、「適格請求書等保存方式」（いわゆるインボイス制度）が導入され、区分記載請求書等の保存に代えて、適格請求書等の保存が仕入税額控除の要件となります。なお、適格請求書は、税務署長に申請して登録を受けた課税事業者（適格請求書発行事業者）が発行できます。

例えば帳簿については次のような記載が必要です。

- ① 課税仕入れの相手方の氏名又は名称
- ② 課税仕入れを行なった年月日
- ③ 課税仕入れに係る資産又は役務の内容（軽減税率の対象品目である旨（※））
- ④ 課税仕入れに係る支払対価の額

総勘定元帳（仕入）				税区分	借方（円）
××年 月 日	摘要				
11 30	△△商事株	11月分 日用品	10%	88,000	
11 30	△△商事株	11月分 食料品	8%	43,200	
	②	①	③	④	

※上記の例では、「税区分」欄に8%と記載することにより、「軽減税率の対象品目である旨」を表記しています。

消費税の円滑かつ適正な転嫁について、ご存じですか？

消費税は、転嫁を通じて最終的には消費者が負担することを予定している税です。消費税の円滑かつ適正な転嫁にご理解とご協力をお願いします。なお、政府において事業者の皆さんに値付けなどの参考にしていただけるよう、「消費税率の引上げに伴う価格設定について（ガイドライン）」を公表しています。

転嫁対策の概要や
ガイドラインのURLは → <https://www.cao.go.jp/tenkataisaku/index.html>

より詳しく知りたい方は…

軽減税率制度に
関するご相談は

消費税軽減税率電話相談センター

0120-205-553
0570-030-456

※国税庁の設置する回線です。

受付時間：9時～17時（土日祝除く）
（令和元年9月・10月は土曜日も受付）

国 税 庁 軽 減 税 率

検索

軽減税率制度についての詳しい情報は、国税庁ホームページ内の特設サイト「消費税の軽減税率制度について」をご覧ください



レジ補助金に
関するご相談は

軽減税率対策補助金事務局

0120-398-111
0570-081-222

※独立行政法人中小企業基盤整備機構の設置する回線です。

受付時間：9時～17時（土日祝除く）
（令和元年9月・10月は土曜日も受付）

軽 減 税 率 対 策 補 助 金

検索

軽減税率対策補助金については「軽減税率対策補助金事務局」のホームページをご覧ください



転嫁、広告・宣伝、
価格表示、
便乗値上げ等
に関するご相談は

消費税価格転嫁等
総合相談センター

0120-200-040
0570-200-123

※内閣府消費税価格転嫁等相談対応室の設置する回線です。

受付時間：

9時～17時（土日祝除く）
（令和元年9月・10月は土曜日も受付）



これからは手放せない! マイナンバーカード

くらしを便利に! マイナンバーカード!

身分証明書
になる!

ライブ会場の入場、携帯の契約、会員登録などに使える!

各種証明書をコンビニ
で取得できる!

全国のコンビニで、住民票の写しや課税証明書などが取得できる!

※市区町村によってサービス内容が異なります。
※毎日6:30~23:00までとなります。

ポイントで 2020年度 実施予定!
買い物ができる!

地域の商店やオンラインでお買い物に使える!

スマホ・パソコンでラクラク!

- ・オンラインで確定申告ができる。
- ・子育てをはじめとする行政手続ができる。
- ・健診結果や医療費が確認できる(予定)。

健康保険証
として使える!

2021年3月(予定)からスタート!
ピッとかざすだけでOK!
とっても便利に!

《つくってみよう! マイナンバーカード》

STEP 1 まずは必要なものをチェック! **STEP 2** あなたは何派? マイナンバーカード申請方法診断チャート!

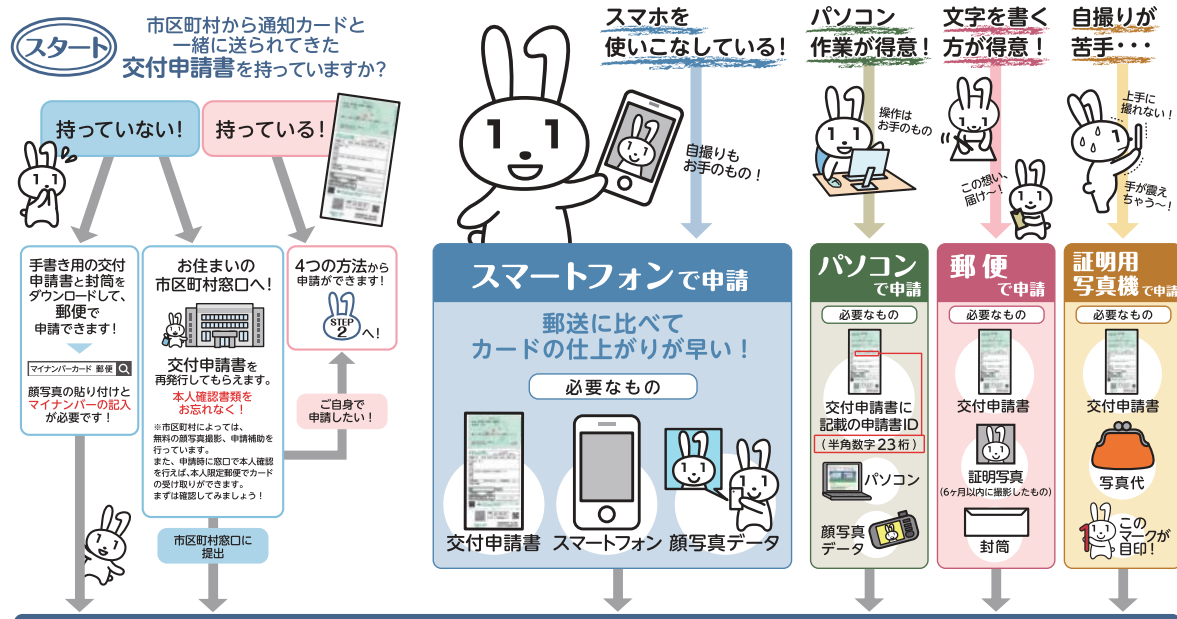

ゴール 申請から約1ヶ月後、市区町村から「交付通知書」が届きます!
交付通知書に記載の必要書類を持参して、あなたのマイナンバーカードを受け取りに行きましょう!

マイナンバーについてのお問合せ

マイナンバー総合フリーダイヤル

0120-95-0178

マイナンバー

平日 9時30分~20時00分
土日祝 9時30分~17時30分 (年末年始を除く)

紛失・盗難によるマイナンバーカードの一時利用停止については24時間365日受付

■一部のIP電話等で上記ダイヤルに繋がらない場合

通知カード、マイナンバーカード
050-3818-1250

その他のお問合せ
050-3816-9405

■英語、中国語、韓国語、スペイン語、ポルトガル語対応のフリーダイヤル
This telephone number is toll-free corresponding to English, Chinese, Korean, Spanish and Portuguese.

マイナンバー制度について
Inquiries about My Number System
0120-0178-26

通知カード、マイナンバーカード
Inquiries about Notification Card and My Number Card
0120-0178-27

マイナンバーカードの申請方法はこちら



<https://www.kojinbangocard.go.jp/kofushinse/>

11月は『ねんきん月間』 ねんきん相談 実施のお知らせ

11月30日は
“いいみらい”の語呂合わせ
で年金の日

11月はねんきん月間です。名護年金事務所から職員が来村し、年金相談を行います。

- ・以前勤めていた会社の年金記録が見当たらない
- ・年金の繰上げ支給と繰下げ支給の年金見込額が知りたい
- ・障害年金について聞いてみたい

などのお悩みはございませんか。年金相談は下記の日程で行われ、予約制となっておりますのでお問合せ先までご連絡ください。

詳しいお問合せ 住民課 ☎ 49-2002

----- 日程 -----

- 1日目・・・11月19日(火)
午後1時30分～午後5時
- 2日目・・・11月20日(水)
午前9時～午前12時

----- 役場 -----

2階 中会議室



STOP! 自撮り!

「自撮り被害」とは

青少年がSNSで知り合った人に騙されたり、脅されたりするなどしてスマートフォンで裸の画像などを撮影して送付させられる被害をいいます。

被害の現状とその怖さ

県内では、多い年で15名が被害に遭っています。相手に裸の画像を送付すると、その画像がネット上に流され、一生心に傷を負う可能性があります。

被害に逢わないために

- SNSで知り合った人は安易に信用しない
- 要求されたら断る! 撮らない! 送らない!
- 子どものスマートフォンには必ずフィルタリングの設定を!



裸の画像の要求は県条例で禁止されています!

要求されたら必ず相談を!

相談 ヤングテレフォン 0120-276-556
窓口 沖縄県警察 #9110 又は 098-863-9110

[お問い合わせ]

沖縄県子ども生活福祉部 青少年・子ども家庭課
TEL 098-866-2174
メール aa022004@pref.okinawa.lg.jp

納め忘れはありませんか?

10月は

- ☆村県民税
- ☆国民健康保険税
- ☆後期高齢者医療保険料

の納付月です。



村県民税・国民健康保険税・後期高齢者医療保険料の納付はお済みでしょうか。これからの方は、配布してあります納税通知書にてお早めに納付ください。

《納付場所》 農協・漁協・郵便局・コンビニ（ファミリーマート）・伊江村役場

《納付期限》 令和元年10月31日（木）

※口座振替の方は、再振替日を10月31日（木）に予定しております。前日までに、残高確認をお願いします。

お問い合わせ：伊江村役場 住民課 税務係 TEL 49-2316 国保・後期 TEL 49-2002

農業を経営する皆様へ



平成31年4月1日版

平成31年1月から
全ての農産物を対象に「**収入保険**」が始まりました！
収入減少を補てんする



農業で新しい品目の導入、販路拡大などにチャレンジしたいんだけど、様々なリスクがあるんだよねー。



大丈夫、収入保険にまかせてください！

自然災害や鳥獣害などで収量が下がった

市場価格が下がった

倉庫が浸水して売り物にならない

取引先が倒産した

災害で作付不能になった

けがや病気で収穫ができない

盗難や運搬中の事故にあった

輸出したが為替変動で大損した

収入保険は様々なリスクから
農業経営を守ります！！
様々なリスクに備えて
収入保険に加入しましょう！



各種試算は全国連HPから！
NOSAI全国連のホームページはこちら→
<http://nosai-zenkokuren.or.jp/>



<全国連問合せ先> TEL：03-6265-480
mail：syunyuoken@nosai-zenkokuren.or.jp

青色申告を行っている農業経営者が対象です。収入保険の補償内容など詳しいことは、最寄りの農業共済組合にお問い合わせください。

農家の皆様へ

「ツマジロクサヨトウ」に注意

ツマジロクサヨトウの特徴

飛翔距離が長い、繁殖力が強い

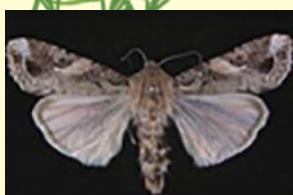

- 気流に乗って長距離移動する
- 1回の産卵数は150～200個
- 生涯産卵数は最大1000個
- 幼虫が葉、茎、子実を食害

幼虫の食害による被害

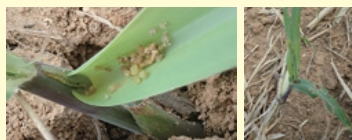

夏植のさとうきびで発生

- 南北アメリカで発生以降、アフリカ、アジアまで発生範囲を拡大中
- アフリカでは、とうもろこしに甚大な被害
- 日本では本年7月に、九州・沖縄で初めて発生を確認
- 飼料用とうもろこしで多く発生していましたが、8月に夏植のさとうきびでも被害が確認されました

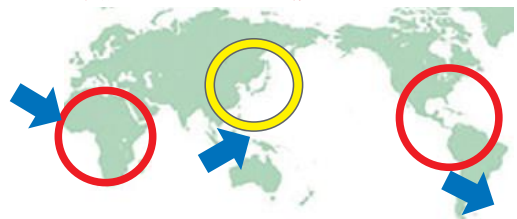

南北アメリカ→アフリカ→アジアへと拡大

被害の拡大防止のため、

- ✓ さとうきびのは場を確認し、疑わしい害虫を発見した場合は、速やかに問合せ先までご連絡ください。
- ✓ 発生が確認されている地域（※）では、農薬の散布を検討してください。
- ✓ 病害虫発生予察特殊報等で指定された地域では、農薬の散布、深耕すき込み作業委託等に関して、さとうきび増産基金による支援があります。

（※）ツマジロクサヨトウに関する情報はこちらで確認
(http://www.maff.go.jp/j/syouan/syokubo/keneki/k_kokunai/tumajiro.html)



○問合せ先 伊江村役場農林水産課 電話：49-3161
沖縄県農林水産部病害虫防除技術センター 電話：098-886-3880

老人・婦人スポーツ大会 についてのお知らせ

10月27日(日)に開催を予定していた第46回老人・婦人スポーツ大会は、今年度より村立保育所運動会と合同開催となり、下記のとおり変更となりましたのでお知らせ致します。

名称：令和元年度 老人・婦人・保育所大運動会
日時：令和元年10月26日(土) 9時開会式
場所：ミースイ公園



第31回「ツール・ド・おきなわ2019」

～11月9日(土)・10日(日)開催～

日本最大級の
サイクルイベントが
やんばるで開催!!

やんばる路で繰りひろげられる210Kmの熱い戦い!

第31回目を迎える「ツール・ド・おきなわ2019」では、日本トップレベルのサイクルイベントとして、国内トッププロ選手及び海外招待選手で争う国際ロードレース大会、老若男女の方がご参加出来るように多数の種目設定を行っている市民サイクルスポーツ大会、小学生を対象とした一輪車大会・保育園児を対象としたGoGo三輪車レースの関連イベントを実施します。

国内では数少ないUCI(国際自転車競技連合)公認の「男子チャンピオンレース。今年は海外から海外7チームが出場予定。自転車で駆け抜ける予想外の速さは必見の価値あり!

▶ スタート時間 6時45分～8時00分

▶ フィニッシュ予想時間 8時20分～9時40分頃(50Km系)
11時40分～14時20分頃(210Km系)

交通規制について 御協力をお願い

11月10日(日)は沖縄県北部地域(やんばる)で交通規制が行われます。交通規制についての詳しい情報は、<http://www.tour-de-okinawa.jp> 問い合わせ先:ツール・ド・おきなわ大会事務局 0980-54-3174

☆伊江島ファミリーコース☆

11月9日(土)に約70名の大会参加者が本部港発9時便のフェリーで伊江島へ来島します。大会当日は、沿道のみなさまの応援を宜しくお願いします。伊江港発13時便出発までの間、城山、ハイビスカス園等の伊江村内を回るコースです。コース上に立哨員を配置し安全管理に努めますので、交通規制についてご理解とご協力を宜しくお願い致します。

写真は2018年の様子です



「税を考える週間」11月11日(月)～17日(日)

国税庁では、国民の皆様には租税の意義や役割、税務行政に対する知識と理解を深めていただくため、1年を通じて租税に関する啓発活動を行っています。11月11日から17日を「**税を考える週間**」として、市町村・関係団体と協力し、様々な広報広聴活動を行います。

今年の「税を考える週間」は、テーマを「暮らしを支える税」として、税の役割や適正・公平な課税と徴収の実現に向けた国税庁の取組等について紹介します。

【名護税務署管内での主な予定】

- 税に関する小・中・高生の作品展示(書道・標語・作文)
名護市役所ロビー
11月11日(月)～11月15日(金)
- 沖縄税理士会による無料税務相談会
名護市役所ロビー
11月14日(木)午後1時～午後4時(予定)

○連絡先 名護税務署 総務課 総務課長 上江洲 総務係長 仲間
☎ 0980-52-2920 (自動音声案内の後に「2」を選択してください)

満1歳
お誕生日おめでとう!



内田 夕楓 (うちだ ゆうか) ちゃん
 性別：女
 生年月日：平成30年10月6日生
 父：内田 紀央さん
 母：内田 美江子さん
 行政区：東江前区
 いつもニコニコ愛嬌たっぷり
 元気にすくすく育ててね!



大城 愛桜 (おおしろ あお) ちゃん
 性別：女
 生年月日：平成30年10月11日生
 父：大城 達哉さん
 母：大城 杏奈さん
 行政区：西江上区
 愛嬌たっぷりの愛桜。色んな人からたくさん
 愛情をもらい、優しい女の子に育ててね。
 いつも、たくさん笑顔ありがとう♥



島袋 李海 (しまぶくろ もか) ちゃん
 性別：女
 生年月日：平成30年10月5日生
 母：島袋 千香さん
 行政区：川平区
 愛嬌たっぷりもかちゃん♥たくさん
 の人に愛されてる子になあれ!!



名嘉 真絃 (なか まいと) くん
 性別：男
 生年月日：平成30年10月13日生
 父：名嘉 学さん
 母：名嘉 歩さん
 行政区：川平区
 いつも元気いっぱい真絃!!
 にいに達と仲良く、
 たくましく育ててね!

北部工業高校OB会より 伊江中学校ロボコン同好会へ寄付金の贈呈☆

9月11日、伊江中学校卒業生で結成する北部工業高校(現在:名護商工高校)のOB会から、伊江中学校ロボコン同好会へ寄付金の贈呈式がありました。会長の知念利次さん、事務局の名渡山寛さん、前会長の名嘉真都夫さんが伊江中学校を訪問し、同好会顧問の仲里研一郎先生へ寄付金が手渡されました。

知念会長は「後輩たちの頑張っている姿をととても誇らしく思います。生徒たちのこれからのさらなる活躍に、この寄付金を是非役立ててもらいたい」と話しました。仲里顧問は「ロボコン同好会は、日頃から地域や保護者の皆さまに支えられ活動をしていることができます。さらに、本校の先輩で北部工業高校 OB 会の皆さまからこの様に激励を受けて、改めて支えられていることに嬉しく思います」と感謝の気持ちを話しました。



伊江村 9月の雨量	設置場所			備考	
	ハイビスカス園	民間飛行場	西崎公民館	最高雨量	場所
総雨量	253.0mm	201.0mm	254.5mm	9月21日 85.0mm	ハイビスカス園
	昨年実績			最高雨量	場所
	276.5mm	249.5mm	218.5mm	9月29日 132.5mm	ハイビスカス園

11月の行事予定

- 1日(金) 沖縄県畜産共進会
親子ふれあい
西江前ミニデイ
- 2日(土) 地区駅伝大会(伊江中学校)
- 3日(日) 文化の日
第60回村青年駅伝大会
- 4日(月) 振替休日
- 5日(火) 防火デー・沖縄県広域地震・津波避難訓練
西崎ミニデイ
- 7日(木) 遠足・社会見学(西小学校)、修学旅行(伊江小学校・西小学校)
- 8日(金) 遠足・社会見学(伊江小学校)、修学旅行(伊江小学校・西小学校)
東江上ミニデイ
- 9日(土) 村民俗芸能発表会
- 10日(日) 第25回福祉チャリティゴルフ大会スタート
- 11日(月) 民児協定例会
- 12日(火) 地区童話お話し大会
東江前ミニデイ
- 13日(水) なんでも相談
阿良ミニデイ
- 14日(木) やんばるの集い(運動会)
- 15日(金) 家畜セリ市
2019離島フェア(11月17日まで)
西江前ミニデイ
- 17日(日) 乳幼児健診
福祉チャリティゴルフ大会最終日
- 19日(火) こころの相談
川平ミニデイ
- 20日(水) 西江上ミニデイ
- 22日(金) 真謝ミニデイ
- 23日(土) 勤労感謝の日
アイランダー2019(11月24日まで)
婦人会ソフトバレー
- 24日(日) 同窓生バレーボール大会
- 26日(火) 農業委員会総会
修学旅行(伊江中学校・11月29日まで)
- 27日(水) 育児サークル・心配ごと相談
阿良ミニデイ
- 28日(木) 防風林の日、村民植樹祭
- 30日(土) 東保育所おゆうぎ会
町イチ村イチ2019(12月1日まで)