



伊江島広報

2025 [令和7年]

3 FEBRUARY
月号

No.544

編集／伊江村役場企画課
TEL.0980-49-5812

伊江島広報 Q 検索

HP www.iejima.org/category/bunya/gyosei/kohoshi

ご卒業おめでとう
ございます!
これからの活躍も
楽しみにしてるチュン

伊江島メーシキキャラクター
タツちゅん



第77期 伊江中学校卒業式

これから始まる 50の叶進
果てしなく悠かに続く
それぞれの道で燦と輝こう



今月のTOPICS 球春到来!! P2

- ・伊江村観光親善大使 読売巨人軍・阿部慎之助監督を激励 ... P3
- ・小さな島から大きな賞! ... P3
- ・大相撲放駒部屋 伊江島宿舎 ... P4
- ・伊江中学校3年 内間悠天さん大相撲二所ノ関部屋へ入門 ... P4
- ・玉城盛栄団長消防団活動31年間お疲れ様でした! ... P5
- ・令和6年度 一般コミュニティ助成事業 ... P5
- ・3月6日「島らっきょうの日」PR! ... P6
- ・改善センター・中央公民館 施設等使用料 ... P7

- ・令和7年4月から、施設等使用料が変わります! ... P8-9
- ・セグロウリミバエが発見されました! ... P10-11
- ・「資格確認書」・「資格情報のお知らせ」の受け取りについて ... P12
- ・飼い主のモラルとマナー/不法投棄やゴミのポイ捨ては法律違反です! ... P12
- ・伊江・川平駐在からのお願い ... P12
- ・伊江島一周マラソン・ゆり祭り・GW期間 運航時刻表 ... P13
- ・御寄附御礼/3月納付月/4月行事予定 ... P13
- ・第28回ゆり祭り ... P14

村の世帯数と人口 (令和7年3月1日現在) 男性:2,203(-3)人 女性:2,047(-4)人 世帯数:2,259(-3)人 総人口:4,250(-7)人

球春到来!!



沖縄電力硬式野球部

1月27日から31日の期間、本村野球場、多目的屋内運動場、総合体育館において、沖縄電力硬式野球部の合宿が行われました。

8月開催の都市対抗野球大会、10月開催の社会人野球日本選手権の2大会本選出場に向け、熱のこもった練習を行っていました。



日立製作所野球部

2月19日から27日までの期間、日立製作所野球部が今回で6回目となる合宿を行い、選手・スタッフ合わせた総勢40名が、シーズン開幕へ向けた強化練習に励みました。

19日には歓迎セレモニーが行われ、名城村長より「今年の都市対抗野球では決勝戦、東京ドームで応援できることを楽しみにしています」と激励の言葉を掛けられ、林治郎監督は「伊江村の恵まれた環境で練習できることに大変感謝しております。今年は優勝目指し結果を出していきたい」と語りました。

また同日午後4時から、地域交流をはじめ野球の楽しさを伝える活動の一環で、日立製作所野球部による「小中学生野球教室」が開催されました。



激励する名城 政英 村長



日立野球部 林 治郎 監督



各団体より寄贈贈呈

日立製作所野球部による 小中学生野球教室



伊江村観光親善大使 読売巨人軍・阿部慎之助監督を激励 ～名城村長・渡久地議長が表敬～

読売巨人軍の春季キャンプが2月15日から25日まで、那覇市の沖縄セルラースタジアム那覇で行われ、伊江村の観光親善大使を務める阿部慎之助監督を激励しようと、名城政英村長と渡久地政雄議長が2月20日に現地を訪れ、伊江島産の黒糖やラム酒を寄贈しました。

昨年は球団創立90周年の節目に阿部監督は就任1年目にして巨人を4年ぶり39度目のセ・リーグ優勝に導きました。名城村長は「リーグ優勝は成し遂げたが、来シーズンはぜひ日本一を目指してほしい」と激励しました。阿部監督も「日本一を目指して頑張ります」と語りました。



阿部慎之助監督(中央)を表敬した名城村長(左)と渡久地議長

小さな島から大きな賞! おめでとうございます!

第65回日本書作院展が、2月6日～16日にかけて東京都の国立新美術館にて開催されました。日本書作院は、島に表敬訪問された日本書作院の理事長・星弘道(他・2団体)を中心とした書道団体です。

今年は本村から、第一科・同人の部で知念栄子さんが二度目の奨励賞、第二科・準同人の部で阿部好弘さんが推薦賞・全日本書道連盟賞を受賞されました。

知念さんは「大好きな調和体で受賞できたこと」、阿部さんは「昨年に続き、今年も受賞できたこと」、また、お二人とも「書の仲間に感謝し、賞を励みにこれからも精進したい」と話されました。来年もより高みを目指して龍賓沖縄書道会の皆さん頑張って下さい。



受賞を喜ぶ 栄子さん・好弘さん



龍賓沖縄伊江支部の皆さん



知念栄子さん



阿部好弘さん

2月13日(木)から18日(火)まで、本村では初となる大相撲放駒部屋の合宿が島袋電設倉庫内の土俵で行われました。

村出身で序二段の島袋^{しまぶくろ いなづ}(島袋偉海さん)が所属する放駒部屋の力士ら8人が稽古に励みました。午前中に行われた稽古では、多数の村民が見学につけ、力士の身体と身体がぶつかり合う音や息遣いなど迫力ある様子を間近にみることができました。

また、村内3学校と老人ホームなどを訪問し、大相撲の魅力を伝えました。



伊江中学校3年 内間悠天さん大相撲二所ノ関部屋へ入門

今春から大相撲の二所ノ関部屋(元横綱・稀勢^{うち ま はるま}の里の部屋)へ入門する伊江中学校3年生の内間悠天さんが、島を離れる前の2月19日に名城政英村長を表敬訪問しました。

村長から激励の言葉を受け、悠天さんは「相撲の世界に入るのがとても楽しみです。頑張ってきます」と新天地での決意を述べました。

伊江村から大相撲への角界入りは、2023年に放駒部屋へ入門した島袋^{いなづ}偉海さんに続き、2人目となりました。



名城村長より青少年育成活動費から激励金が送られました。

玉城盛栄団長消防団活動31年間お疲れ様でした！

2/10
月曜日

伊江村役場において、消防団員の辞令交付式が執り行われました。1月31日付けで玉城盛栄団長が退団し、2月1日付けで玉木伸治副団長が消防団長へ昇任いたしました。

玉城盛栄氏は、団長としての6年3ヶ月を含めた31年の永きにわたり、村内の防災防火活動に尽力されました。特に消防力強化と災害時における避難訓練の啓蒙に努められ、安全安心な地域づくりに貢献されました。そのご労苦に対し、敬意を表すとともに、玉木団長のもと、新たな体制となる伊江村消防団のますますの精励に期待をいたします。また、大城拓弥氏への副団長と大城春喜氏への東江上分団長の辞令交付も併せて行いました。



玉城盛栄さん



玉木伸治さん



令和6年度 一般コミュニティ助成事業

宝くじ普及広報事業の一環として、(財)自治総合センターの一般コミュニティ助成事業により、真謝区において、コミュニティ活動備品を購入しました。これにより、地域のコミュニティ活動がより一層推進されるものと期待します。





笑顔と美味しさ満開！



3月6日『島らっきょうの日』PR！

JA伊江支店前において、「島らっきょうの日」を記念したイベントが開催されました。伊江島の特産品である島らっきょうの魅力を広く発信しようと、JA園芸生産組合らっきょう部会、さらに、今年度、新たに設立された伊江村農家組合「畑シンカ」の皆さまと共に開催しました。

伊江村では、平成19年12月26日に沖縄県で唯一、島らっきょうの拠点産地として認定を受け、平成25年3月6日に「島らっきょうの里」を宣言しました。

3月は島らっきょうの出荷が最盛期であり、「6」がらっきょうの形に似ていることから、同日を「島らっきょうの日」に制定しました。

今年は、県出身の人気お笑いコンビありんくりんさんをアンバサダーに迎え、トークショーやステージイベント、販売会など実施いたしました。村内外から多くの方にご来場いただき、産地の認知度向上及び消費拡大に向けた取り組みとなりました。



改善センター・中央公民館 施設等使用料



施設利用料金（1 時間あたり）

令和7年4月1日改定

	使用施設	区分	冷暖房使用しない場合	冷暖房使用する場合
改善センター	大ホール	村内	¥2,500	¥4,000
		村外	¥4,000	¥6,000
	調理室	村内	¥700	¥1,100
		村外	¥1,000	¥1,500
	中会議室 畳間研修室 リハーサル室	村内	¥400	¥800
		村外	¥500	¥1,000
中央公民館	研修室 視聴覚室	村内	¥400	¥800
		村外	¥500	¥1,000

（注）17 時以降及び休日に放送照明従事のため職員を配置する場合は 1 回あたり 1 人につき 2,000 円を加算する

印刷機具使用料

輪 転 機	製版料金	1 枚につき	¥220			
	印刷料金	片面 1 枚につき	¥0.5			
	用紙料金	用紙持込でない場合は用紙代も徴収する				
		1 枚につき	B 5	A 4	B 4	A 3
		白紙・更紙	¥1.5	¥1.7	¥2.1	¥2.5
		色紙	¥3.0		¥3.3	

コピー機	B 5	A 4	B 4	A 3	カラー（A3まで）
	¥20	¥25	¥30	¥35	¥120

※片面につき

プリンター	横断幕類 【普通紙】	製作費	¥500			
		用紙料金（1m単価）	¥100			
		印刷料金（1m 単価）	¥450			
	ポスター類 【写真専用紙】	製作費（デザイン有）	¥6,000			
		1枚につき	A2 420×594 mm	A1 594×841 mm	B2 512×728 mm	B1 728×1030 mm
		用紙料金	¥400	¥610	¥510	¥940
		印刷料金	¥580	¥710	¥650	¥1,080

※使用料金は使用後5日以内に教育委員会に納付すること

※印刷器具使用料については令和 6 年 10 月 1 日より改定されております。

令和7年4月から、施設等使用料が変わります

	使用施設	区 分		村 内	村 外
伊江村総合体育館	体育館	小学生・中学生	1人/1回	¥200	¥300
		高校生・大学生・一般		¥300	¥400
		団体	10人以上	¥900	¥1,100
	プール	幼児・小学生・中学生	1人/1回	¥200	¥300
		高校生・大学生		¥300	¥400
	トレーニングジム	中学生・高校生・大学生	1人/1回	¥300	¥400
		一般		¥400	¥500
	サウナ	高校生・大学生・一般	1人/1回	¥1,200	¥1,700
	武道場	小学生・中学生	1人/1回	¥200	¥300
		高校生・大学生・一般		¥300	¥400
	シャワー	小学生・中学生・高校生・大学生・一般	1人/1回	¥300	¥300
	ミーティングルーム	会議室	1時間あたり	¥600	¥1,100
		冷暖房	1時間あたり	¥300	¥300
	照 明(17時以降)	小学生・中学生・高校生・大学生・一般	1人/1回	¥300	¥300
		団体	10人以上	¥800	¥1,300

	使用施設	区 分		村 内	村 外
伊江村多目的区内運動場	アリーナ (全面利用の場合)	小学生・中学生	利用 1時間あたり	¥500	¥900
		高校生・大学生		¥700	¥1,300
		一般		¥900	¥1,700
		実業団チーム		¥2,100	¥2,100
		職業チーム・興行・その他		¥2,600	¥2,600
		照明		¥1,300	¥2,300
		外周ウォーキング・ジョギング等		無料	無料
	会議室	会議室	1時間あたり	¥600	¥1,100
		冷暖房	1時間あたり	¥300	¥300

	使用施設	区 分		利用 1 時間あたり	
				村 内	村 外
伊江村野球場	練 習	小学生・中学生・高校生		無 料	¥1,200
		大学生・一般		¥1,200	¥2,400
		実業団チーム	9:00～17:00	¥3,500	¥3,500
			17:00以降	¥4,500	¥4,500
		職業チーム	9:00～17:00	¥5,500	¥5,500
			17:00以降	¥6,500	¥6,500
		興行・その他	9:00～17:00	¥6,000	¥6,000
			17:00以降	¥7,000	¥7,000
付属施設	サブグラウンド	練習		無 料	¥500
		大会・興行・練習試合等		¥500	¥1,000
		ブルペン		無 料	
	照明施設	ソフトボール使用		¥2,500	¥3,500
		軟式野球使用		¥3,500	¥4,500
		硬式野球使用		¥4,500	¥5,500
	ブルペン(1塁・3塁)		無 料		
	冷暖房		¥800	¥800	
	放送施設		¥300	¥300	
	スコアボード		¥500	¥500	
	ピッチングマシーン		¥500	¥500	

	使用施設	区分	冷暖房使用しない場合	冷暖房使用する場合
伊江島はくすに ホール棟	ホール (1時間あたり)	村内	¥2,200	¥4,400
		村外	¥5,500	¥7,700
	セミナールーム (1時間1室あたり)	村内	¥700	¥900
		村外	¥1,100	¥1,400

(注) 17時以降及び休日に放送照明従事のためホール棟に職員を配置する場合は1回あたり1人につき2,000円を加算する。

セグロウリミバエが発見されました!

令和6年3月より、沖縄本島の北部地域等において、**セグロウリミバエ**が相次いで発見されており
ます。本種が定着すると農作物に大きな被害を及ぼす恐れがあるため、**防除**を実施しています。

防除へのご理解・ご協力をお願いいたします。 ※伊江村では、3月現在発見されておりません。

体長8～9mm



セグロウリミバエ



体長7.5～9mm

ウリ科果実から
出てきたウジ(幼虫)

寄生する果実

ウリ類(ゴーヤー・ヘチマ・モーウイ・かぼちゃ・
スイカ・メロン・トウガン・きゅうりなど)・その他



防除のおもな内容

①寄主植物の除去を行っています。

- *家庭菜園や野生植物
も対象となります。
- *所有者の同意を
得て行います。



②寄生果発見地周辺で 殺虫剤を散布します

- *人畜に対して安全性の高い
薬剤を使用しています。



③セグロウリミバエの 不妊虫を大量放飼します。

※2025年6月順次開始予定



④トラップや誘殺板を増設します。

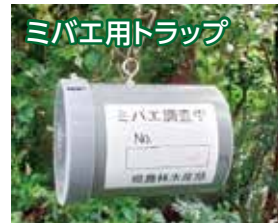

セグロウリミバエと他のミバエ類の見分け方

セグロウリミバエと他の主なミバエ類



セグロウリミバエ
(翅に黒い斑紋なし)



ウリミバエ
(翅に黒い斑紋がある)



ミスジミバエ

はね
翅に、くさび型の
黒い斑紋がないのが
セグロウリミバエだよ!

※ウリミバエは1993年に根絶さ
れていますが、海外からの侵入
防止のため、現在でも不妊虫
を大量に放飼しています。



もしウリ類果実の中にウジ(幼虫)を見つけたら、
すぐに下記に御連絡下さい!

- 北部農林水産振興センター農業改良普及課 ☎0980-52-2752
- 伊江村役場農林水産課 ☎0980-49-3161



セグロウリミバエ
の詳細はこちら!



▲沖縄県HP

家庭菜園をお持ちの皆様へのおねがい



- ①** 栽培の終了した作物は、速やかに片づけましょう
自然に生えたもの(ナングルミー)やウリ科雑草も、できるだけ抜き取りましょう。



- ②** 不要な果実はビニール袋に入れて密閉し、虫が死滅してから地域のルールに従って処分しましょう



→厚手のビニール袋に入れてねじって固く縛り、ガムテープ等でしっかり閉じる

- ③** 地域外へのウリ科果実の持ち出しを、できるだけ控えるよう、お願いします

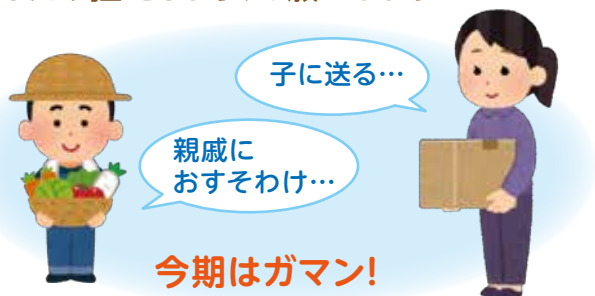

- ④** 家庭菜園では、できるだけウリ科野菜の栽培を控えるようお願いいたします
多くは放置果実から幼虫が見つかっています。

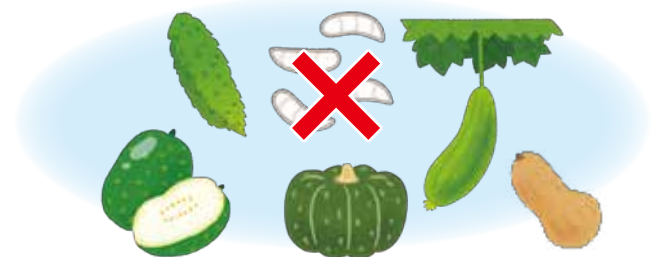

生産者(農家)の皆様へのおねがい

- ①** 施設栽培では、防虫ネットのメンテナンスや入口の二重カーテン等で虫の侵入を防ぎましょう
他の病害虫の防除にもつながります



- ③** 不要な果実は集めて埋設するか、ビニール袋に入れて密閉し虫を死滅させるなどして、虫の侵入拡大を防ぎましょう

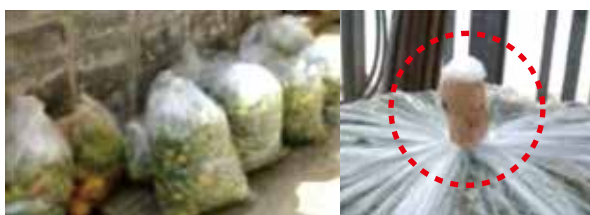

→厚手のビニール袋に入れてねじって固く縛り、ガムテープ等でしっかり閉じる

- ②** 栽培の終了した作物は、速やかに片づけましょう
多くは放置果実から幼虫が見つかっています。

収穫後の畑に果実を放置しない!

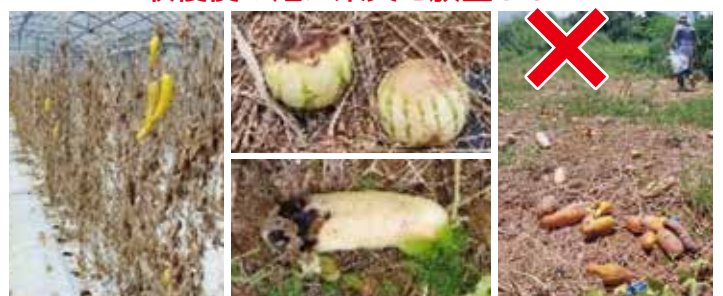

- ④** 適切な薬剤防除によりセグロウリミバエの寄生を防ぎましょう

★植物防疫法に基づき散布できる農薬のリストがあります。(侵入地域に限る)



「資格確認書」・「資格情報のお知らせ」の受け取りについて

資格確認書

「資格確認書」とは マイナ保険証によるオンライン資格確認ができない方が医療機関にて保険確認ができるように交付されるものです。

【交付対象者】

- マイナンバーカードを取得していない方
- マイナンバーカードを取得しているが保険証登録をしていない方
- マイナンバーカードの電子証明書が有効期限切れの方

資格情報のお知らせ

「資格情報のお知らせ」とは医療機関窓口の機器不良等でマイナ保険証が読み取れない場合にマイナ保険証と一緒に提示するものです。

【交付対象者】

- マイナ保険証をお持ちの方

3月21日(金)までに
役場住民課窓口にて
受け取りをお願いいたします!



不法投棄やゴミの ポイ捨ては法律違反です!

不法投棄やゴミのポイ捨ては、法律違反であり、様々な法律により禁止され、罰せられる行為です。

景観を損ねるだけではなく、時には火災や交通事故の原因となる可能性もあります。

不法投棄やゴミのポイ捨てを無くし、快適に過ごせる住みやすい伊江村にするために、皆様のご協力をお願いします。

ポイ捨て禁止



飼い主のモラルとマナー

🐾 放し飼い

犬の放し飼いや、散歩中にリードをつながない行為は、周辺の人々に恐怖心を与える大変危険で迷惑な行為です。フン害や咬傷事故、交通事故の危険性もあります。

**放し飼いは、
絶対にやめましょう!**



🐾 散歩中のフン

飼い犬や飼い猫によるフンは、飼い主さんの責任において処理を行うものです。動物の散歩の時は、ビニール袋等を所持し、フンは飼い主が責任をもって処理しましょう!



伊江・川平駐在からのお願い



① 貴重品の保管管理の徹底について

畑業をしている各農家の方など、各種作業中にポータブルラジオを聴きながら作業していると思いますが、所要などで離れるときは貴重品を置いたままにせず、確実に持ち帰るなど保管管理の徹底をお願いします。

② 自動販売機へのイタズラ防止について

度々ミースィ公園南側に設置されている2台の自動販売機のパネル版などが割られたり、他にも鉛筆での落書きやひっかき傷がつけられたりするなどの通報があります。

自動販売機本体を蹴ったりする児童生徒も見られるとの話があるので、各地域の方々からの注意呼びかけをお願いします。

令和7年度 伊江島一周マラソン・ゆり祭り・GW期間 運航時刻表



4月12日(土) 伊江島一周マラソン大会

便	伊江港発	本部港発
1	8:00	8:00
2	9:00	9:00
3	10:00	10:00
4	11:00	11:00
5	15:00	15:00
6	16:00	16:00
7	17:00	17:00
8	17:45	—

4月26日(土)・27日(日)・29日(火) 5月3日(土)・4日(日)・5日(月)【8航海】

便	伊江港発	本部港発
1	8:00	8:00
2	9:00	9:00
3	10:00	10:00
4	11:00	11:00
5	15:00	15:00
6	16:00	16:00
7	17:00	17:00
8	17:45	—

5月6日(火)祝祭日 (通常運行)

便	伊江港発	本部港発
1	8:00	9:00
2	10:00	11:00
3	13:00	15:00
4	16:00	17:00

※上記、日程以外は通常の4航海となります。
※5月6日(火)は祝祭日ですが通常運行(4航海)となります。
お間違えの無いようにお願い致します。

後期高齢者医療保険料(第9期) 3月は の納付月です!

《納付場所》伊江村役場コンビニ(ファミリーマート等)
農協・漁協・郵便局
《納付期限》令和7年3月31日(月)

詳しいお問い合わせは住民課
後期係 ☎49-2002



【伊江村人材育成会】
○川平二〇番地一
宮里 宏明 様より
故父宮里 宏秀 様
の香典返し

【社会福祉協議会】
○西江上七〇番地
山城 良昭 様より
故母山城 光子 様
の香典返し

御寄附御礼

2025 [令和7年] 4月 いえじま むらのカレンダー



各種イベント・相談等は中止または延期になる場合がありますので、ご了承ください。

日 Sunday	月 Monday	火 Tuesday	水 Wednesday	木 Thursday	金 Friday	土 Saturday
		1 旧3/4 赤口 ・西崎ミニデイ	2 旧3/5 先勝	3 旧3/6 友引 ・無料法律相談	4 旧3/7 先負	5 旧3/8 仏滅
6 旧3/9 大安 ・第65回 職域野球大会	7 旧3/10 赤口 ・始業式(3学校) ・中学校入学式	8 旧3/11 先勝 ・小学校入学式 ・東江前ミニデイ	9 旧3/12 友引 ・幼稚園 始業式・入園式 ・阿良ミニデイ	10 旧3/13 先負	11 旧3/14 仏滅 ・軽自動車税発布 ・東江上ミニデイ	12 旧3/15 大安 ・第32回伊江島 一周マラソン大会
13 旧3/16 赤口	14 旧3/17 先勝	15 旧3/18 友引 ・牛セリ市 ・川平ミニデイ	16 旧3/19 先負 ・婦人会定期総会 ・西江上ミニデイ	17 旧3/20 仏滅	18 旧3/21 大安 ・西江前ミニデイ	19 旧3/22 赤口
20 旧3/23 先勝	21 旧3/24 友引 ・芳魂之塔 平和祈願祭	22 旧3/25 先負 ・農業委員会	23 旧3/26 仏滅 ・心配ごと相談	24 旧3/27 大安	25 旧3/28 赤口 ・スポーツ少年団 ・真謝ミニデイ	26 旧3/29 先勝 ・第28回伊江島 ゆり祭り[5/5まで]
27 旧3/30 友引	28 旧4/1 仏滅	29 旧4/2 大安 昭和の日	30 旧4/3 赤口 ・軽自動車税納期限			



【設置場所】ハイビスカス園:94.5mm／伊江島空港:102.0mm／西崎公民館:93.0mm
【備考】最高雨量2月21日 26.5mm(場所:西崎公民館)

昨年実績

【設置場所】ハイビスカス園:63.5mm／伊江島空港:71.5mm／西崎公民館:70.0m
【備考】最高雨量2月29日 19.5mm(ハイビスカス園)

第28回

沖縄伊江島

Ie Island Lily Festival

ゆり祭り

2025
令和7年

4.26(土)→5.5(日)祝

会場 伊江村リリーフィールド公園

※ 荒天・地震・風水害・事件・事故・疫病・感染症等により、祭りが中止になる場合もございますのでご了承ください。

Official Blog

伊江島ゆり祭り
オフィシャル
ブログ

ゆりの開花状況
イベント情報など



Video ver.

伊江島タッチくん
YouTube
@iejima_tachun

伊江島の魅力が満載!!



iejima_tachun



公式Instagramで
情報発信チューン



伊江港から
ゆり祭り会場まで
送迎バスを運行します

伊江島公式サイト
フェリー時刻



伊江島公式サイト
観覧・イベント



伊江島

本部港からフェリーで
30分チューン

伊江島イメージキャラクター
タッチくん

本部港の駐車スペースに限りがあり
ますので車両の乗り合わせや
公共交通機関をご利用ください。

【主催】伊江島ゆり祭り実行委員会 【お問合せ】伊江島ゆり祭り実行委員会(伊江村役場 商工観光課) Tel. 0980-49-2906